

FOTOGRAFIAS DEL INMUEBLE

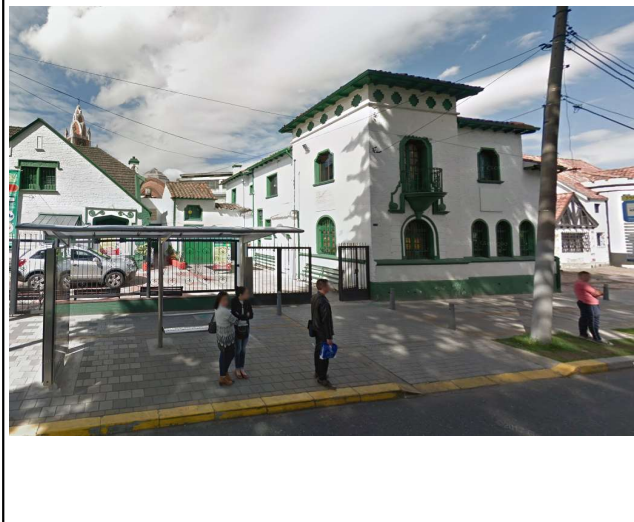

Fecha de elaboración:

Febrero 24 de 2015

LOCALIZACION

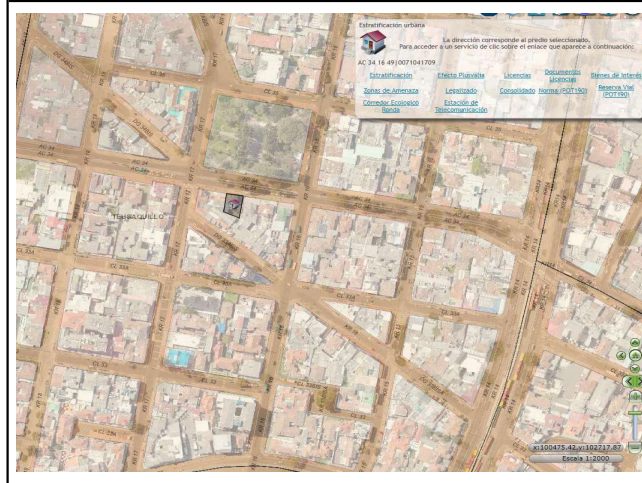

CRITERIOS DE CALIFICACION

- X 1. Representar una o más épocas de la historia de la ciudad o una o más etapas en el desarrollo de la arquitectura y/o urbanismo en el país;
- X 2. Ser un testimonio o documento importante, en el proceso histórico de planificación o formación de la estructura física de la ciudad;
- X 3. Ser un ejemplo culturalmente importante de un tipo de edificación o conjunto.
- 4. Ser un testimonio importante de la conformación del hábitat de un grupo social determinado.
- 5. Constituir un hito o punto de referencia urbana culturalmente significativo en la ciudad.
- 6. Ser un ejemplo destacado de la obra de un arquitecto, urbanista, artista o un grupo de ellos de trayectoria reconocida a nivel nacional o internacional.
- 7. Estar relacionado con personajes o hechos significativos de la historia de la ciudad o del país.

CLASIFICACION

Arquitectónica:

Popular:

SIC  CT - Conservación Tipológica

Modalidad  Categoría

TEUSAQUILLO -13

Localidad

Teusaquillo - 101

Unidad de Planeamiento Zonal

7104 - Teusaquillo  17  09

Barrio - Código  Manzana  Predio

AAA0083HBZE

CHIP  Uso

Propietario

Calle 34 No. 16-45 / 49 / 61

Dirección declaratoria

Avenida Calle 34 No. 16-45 / 47 / 49

Dirección actual

71041709

Código Catastral

50C6842060

Matrícula Inmobiliaria

2 pisos

Altura  Fecha construcción

OBSERVACIONES